

COMUNE DI SCICLI

Progetto di piano di lottizzazione in variante alle prescrizioni esecutive del PRG ricadenti in zona C4 (6.1.D) del piano particolareggiato in C.da Micenci Donnalucata.

Via Archimede - Donnalucata - S.P. 64 - Scicli (RG)
(Foglio 138 p.IIa 536 - 242)

COMMITTENTE:
GEOCASA IMMOBILIARE

PROGETTISTA:

Geom. Carmelo Vanasia

UBICAZIONE:
Via Archimede - S.P. 64 - Scicli (RG)



TAVOLA N°

2

ELABORATO
Stralcio P.R.G. - Estratto di Mappa
Catastale - Planivolumetrico - Rilievo
Planoaltimetrico del lotto

SCALA
1:2000
1:1000

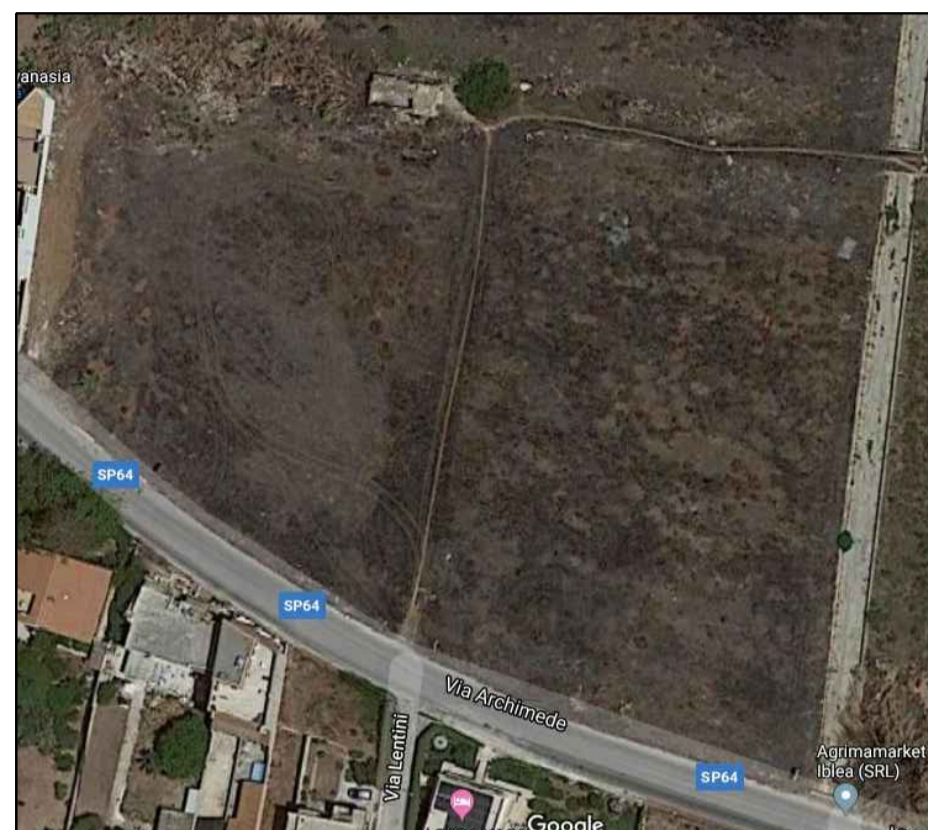

Studio Tecnico Geom. Carmelo Vanasia

Via Matrice n. 10 - 97018 Scicli (RG)
Tel 0932/932275 - 339/3284144
mail: carmelovanasia@alice.it - PEC: carmelovanasia@geopec.it

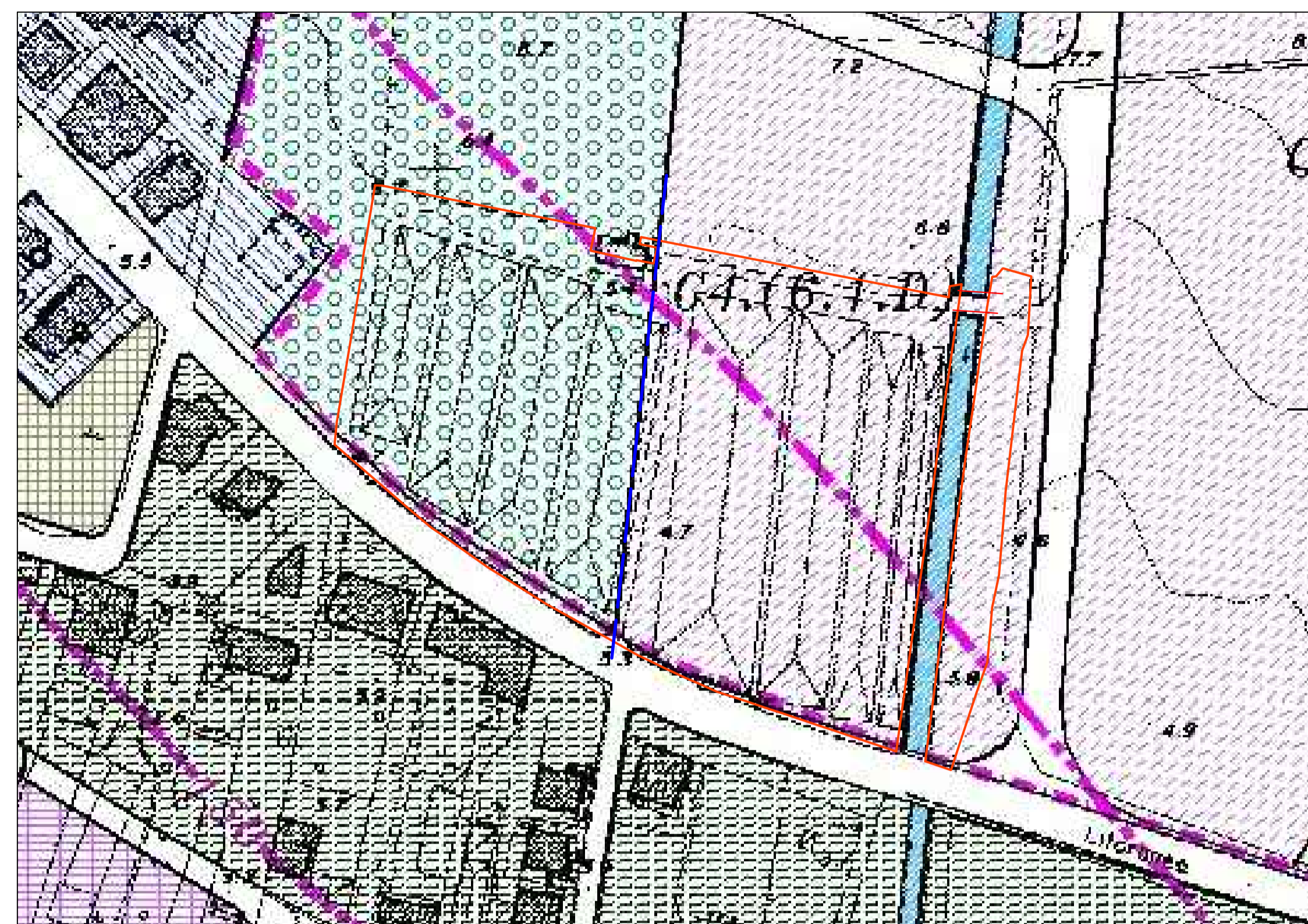

Stralcio P.R.G. scala 1:2000

Area di interesse



Estratto di Mappa Catastale scala 1:1000 - Fg 138 p.IIe 536 - 242
- con indicazioni delle destinazioni d'uso del P.R.G.

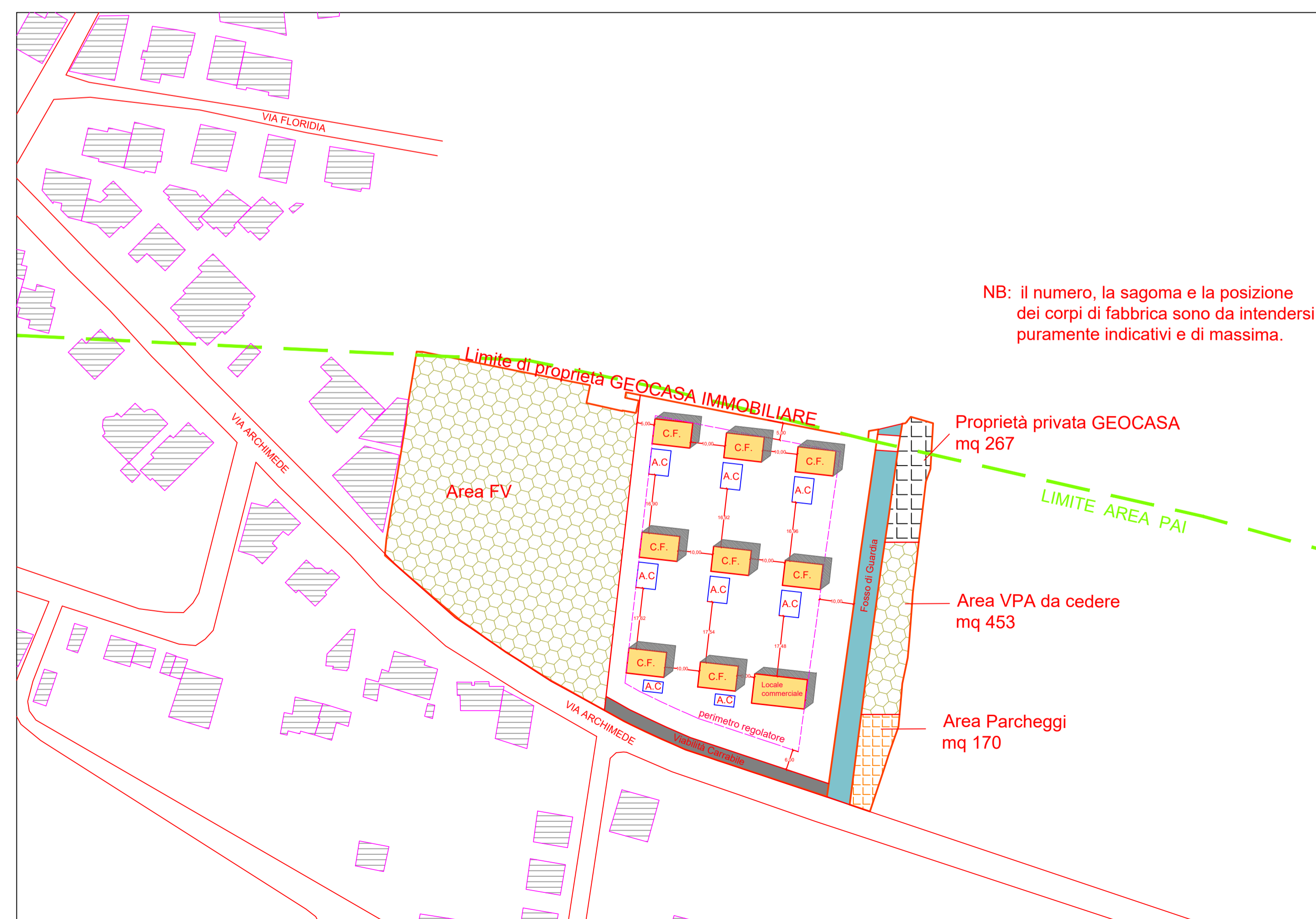

Planivolumetrico scala 1:1000

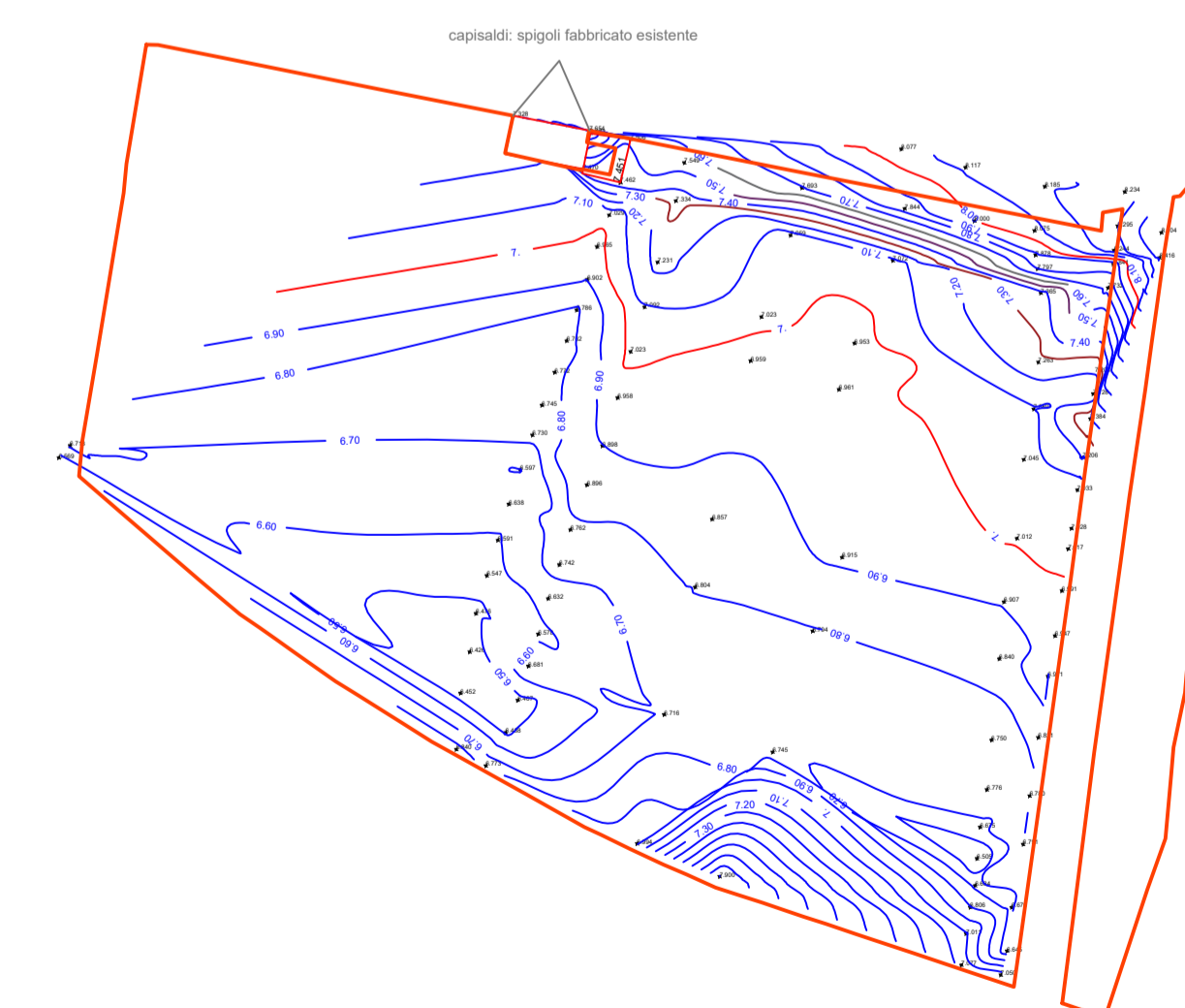

Rilievo Planoaltimetrico del lotto scala 1:1000