Firmato digitalmente da:
VIRDERI PIERO
Firmato il 10/12/2024 13:01
Seriale Certificato: 1726238
Valido dal 08/09/2022 al 08/09/2025
InfoCamere Qualified Electronic Signature CA

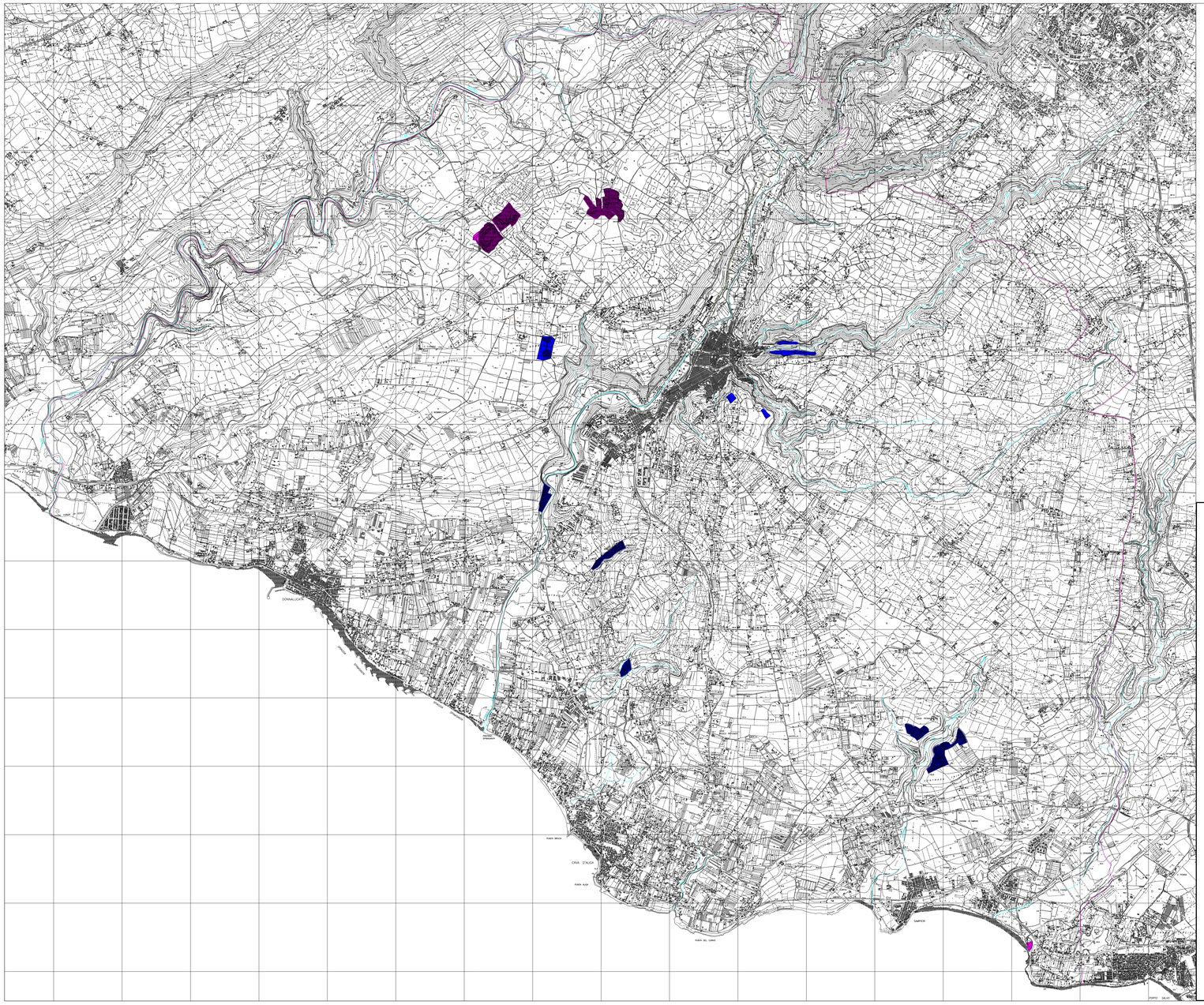

LEGENDA

Confine amministrativo

Reticolo idrografico

CAVE DI CALCARE E ARGILLA

Cave di estrazione attive e inattive

Cave di estrazione di calcare

Cave di estrazione di argilla

Officina di Progettazione e Servizi di VIRDERI PIERO
via Trinacria n° 75 - 97018 SCICLI (RG) / tel./fax. 0932-832714 / cell. 333-4509848 / P.IVA 01416020885 / CF VRDPRI75S15I535E
www.studiovirderi.it - email: info@studiovirderi.it - pvirderi@yahoo.it
V-SERVICE PROGETTI E SERVIZI

REGIONE SICILIANA

LIBERO CONSORZIO COMUNALE DI RAGUSA
già Provincia Regionale di Ragusa

COMUNE DI SCICLI

STUDIO AGRICOLO FORESTALE

Legge Regionale n. 15 del 30 aprile 1991
art. 3 comma 11

Affidamento incarico a supporto della revisione del P.R.G. del Comune di Scicli (RG)
Determinazione n. 69 del 28-12-2018; Registro Generale n. 1433 del 31-12-2018

SCALA:	ELABORATO:	TAVOLA:
1:25.000	CARTA CLIVOMETRICA CAVE DI CALCARE E ARGILLA	C

IL PROGETTISTA INCARICATO: data: 10-09-2019 IL COLLABORATORE:

(Dott. Agronomo Piero Virderi) (Dott. in Sc. e Tecn. Agr. Trop. e Subtrop. Matteo Scata)