

COMUNE DI SCICLI

Progetto di piano di lottizzazione in variante alle prescrizioni esecutive del PRG ricadenti in zona C4 (6.1.D) del piano particolareggiato in C.da Micenci Donnalucata.

Via Archimede - Donnalucata - S.P. 64 - Scicli (RG)

(Foglio 138 p.IIa 536 - 242)

COMMITTENTE:
GEOCASA IMMOBILIARE

PROGETTISTA:

Geom. Carmelo Vanasia

UBICAZIONE:
Via Archimede - S.P. 64 - Scicli (RG)



TAVOLA N°

3

ELABORATO
Planimetria di progetto
Profili di progetto

SCALA

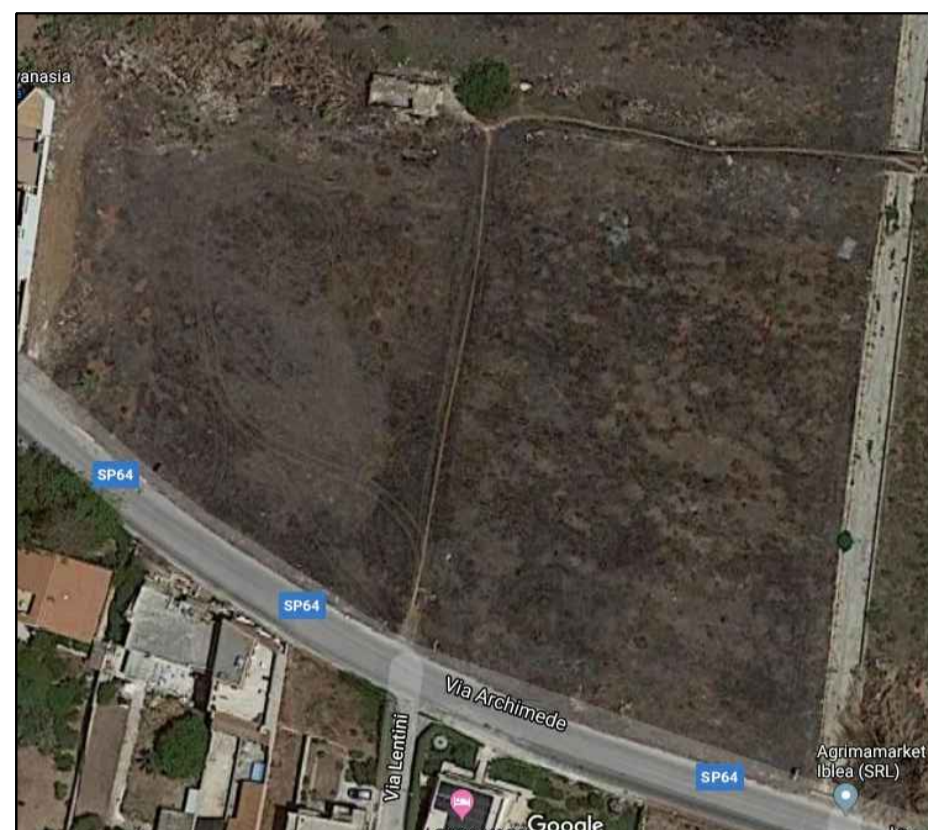
1:500



Studio Tecnico Geom. Carmelo Vanasia

Via Matrice n. 10 - 97018 Scicli (RG)
Tel 0932/932275 - 339/3284144
mail: carmelovanasia@alice.it - PEC: carmelovanasia@geopec.it

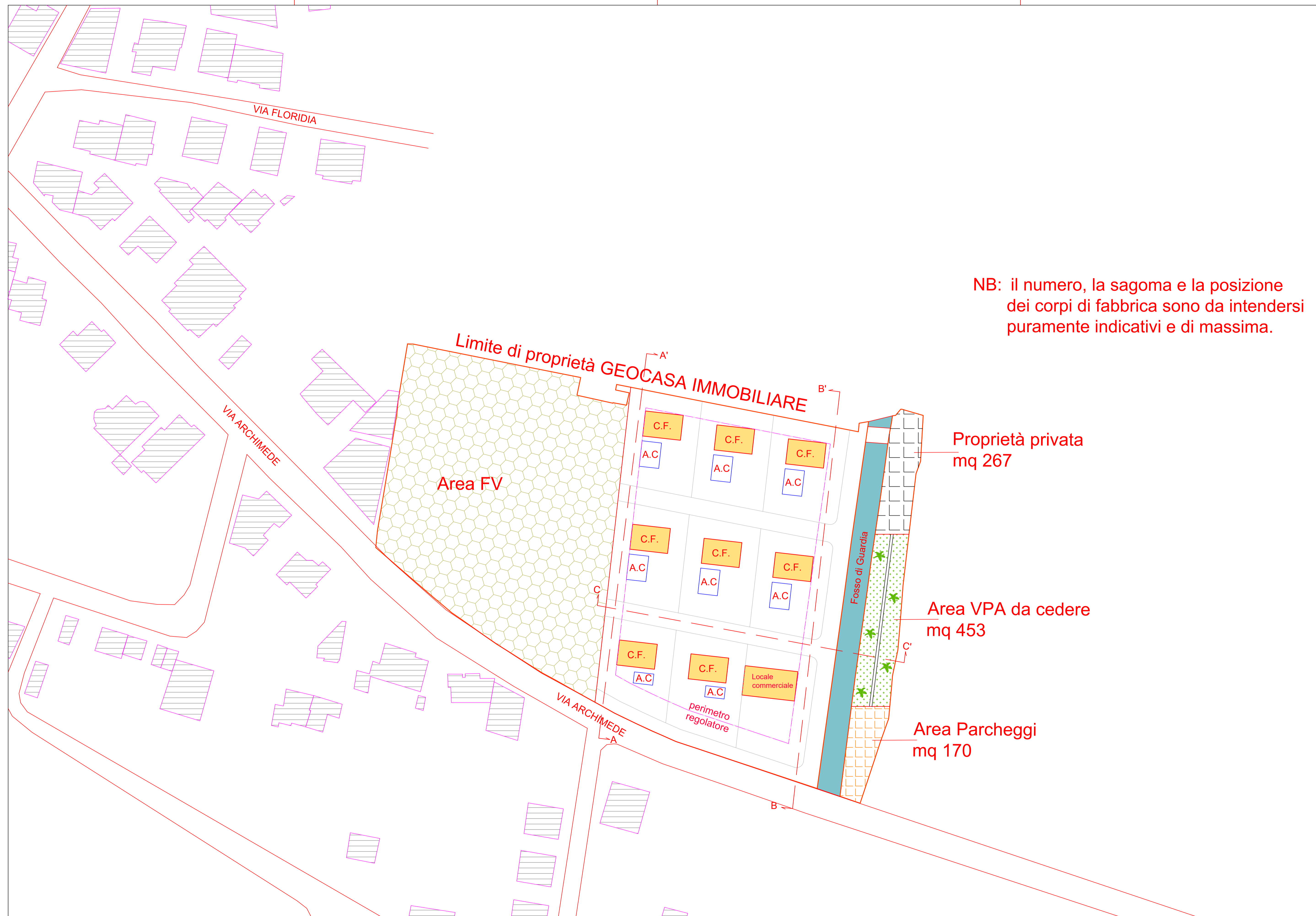

NB: il numero, la sagoma e la posizione dei corpi di fabbrica sono da intendersi puramente indicativi e di massima.

Proprietà privata
mq 267

Area VPA da cedere
mq 453

Area Parcheggio
mq 170

Planimetria del lotto

Sezione A -A'

Sezione B -B'

Sezione C -C'

Limite di proprietà GEOCASA IMMOBILIARE

Limite di proprietà GEOCASA IMMOBILIARE

Limite di proprietà GEOCASA IMMOBILIARE

Limite di proprietà GEOCASA IMMOBILIARE

Limite di zona