Firmato digitalmente da:
VIRDERI PIERO
Firmato il 10/12/2024 12:39
Serial#: Certificato: 1720238
Valido dal 08/09/2022 al 08/09/2025
InfoCamere Qualified Electronic Signature CA

Officina di Progettazione e Servizi di VIRDERI PIERO
via Trinacria n° 75 - 97018 SCICLI (RG) tel-fax 0932 832714 / cell. 333-4589446 / P.IVA 01411860885 / CF: VRDPNR75S19I535E
www.studiovirderi.it - email: info@studiovirderi.it - pec: piero@pec.it
V.SERVICE PROGETTI E SERVIZI

# REGIONE SICILIANA

## LIBERO CONSORZIO COMUNALE DI RAGUSA

## COMUNE DI SCICLI

# INTEGRAZIONE
# STUDIO AGRICOLO FORESTALE

Legge Regionale n. 15 del 30 aprile 1991, art. 3, comma 11

Affidamento incarico a supporto della revisione del P.U.G. del Comune di Scicli (RG)
Nota prot. n. 47839 del 13/12/2021 e Nota prot. n. 3734 del 27/01/2021

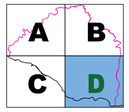


| SCALA: | ELABORATO: | TAVOLA: |
|---|---|---|
| 1:10.000 | USO DEL SUOLO E DELLA VEGETAZIONE | 1 |

IL PROGETTISTA INCARICATO: data: 19-05-2023 IL COLLABORATORE:

(Dott. Agr. Piero Virderi) (Agr. j. Dott. Matteo Scatà)

## LEGENDA

- Confine comunale
- Futuro tracciato autostrada Siracusa–Gela A18

## USO DEL SUOLO E DELLA VEGETAZIONE

CODICI CORINE LAND COVER 2018 – IV LIVELLO
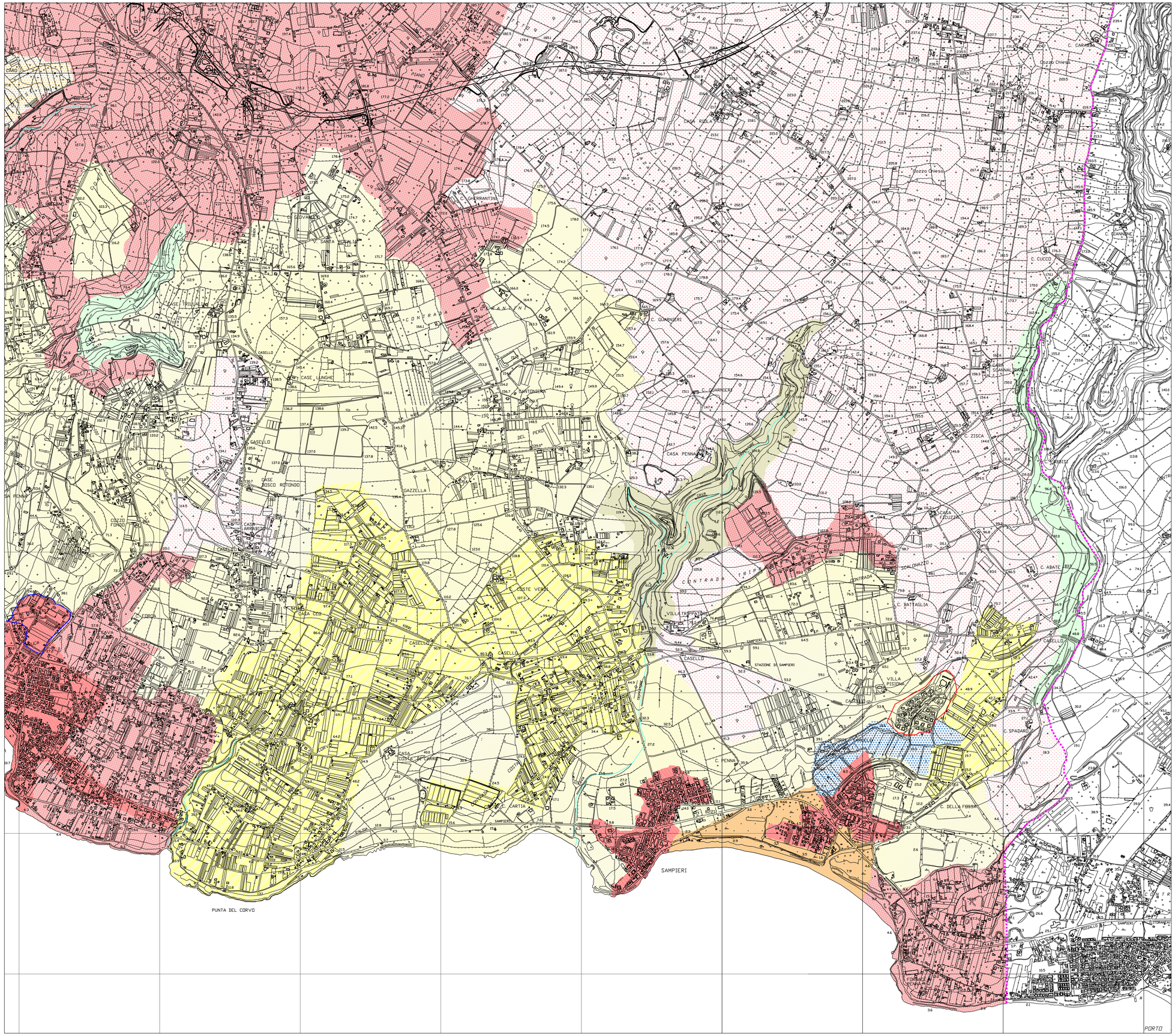
- Cambiamenti 2006–2012
- Cambiamenti 2000–2006
- 1.1.1. Zone residenziali a tessuto continuo
- 1.1.2. Zone residenziali a tessuto discontinuo e rado
- 1.2.1. Aree industriali, commerciali e dei servizi pubblici e privati
- 1.3.1. Aree estrattive
- 2.1.1.1. Colture intensive
- 2.1.1.2. Colture estensive
- 2.1.2. Seminativi in aree irrigue
- 2.2.2. Frutteti e frutti minori
- 2.2.3. Oliveti
- 2.4.1 Colture temporanee associate a colture permanenti
- 2.4.2 Sistemi colturali e particellari complessi
- 2.4.3. Aree preval. occupate da colture agrarie con presenza di spazi naturali importanti
- 3.1.1.1. Boschi a prevalenza di querce e altre latifoglie sempreverdi
- 3.1.1.7 Boschi ed ex piantagioni a prevalenza di latifoglie esotiche
- 3.1.2.1. Boschi a prevalenza di pini mediterranei e cipressi
- 3.2.3.1. Macchia alta
- 3.2.3.2. Macchia bassa e garighe
- 5.1.1.0. Corsi d'acqua