

COMUNE DI SCICLI

LIBERO CONSORZIO COMUNALE DI RAGUSA
SETTORE LAVORI PUBBLICI E RIQUALIFICAZIONE E VALORIZZAZIONE DEL PATRIMONIO E DELLE INFRASTRUTTURE



Oggetto: PON 2014/2020, FONDO EUROPEO DI SVILUPPO REGIONALE (FESR) - ASSE II, OBIETTIVO SPECIFICO 10.7, AZIONE 10.7.1 - AVVISO PUBBLICO MIUR PER LA PRESENTAZIONE DI PROPOSTE PROGETTUALI PER LA REALIZZAZIONE DI INTERVENTI DI MESSA IN SICUREZZA E RIQUALIFICAZIONE DEGLI EDIFICI PUBBLICI ADIBITI AD USO SCOLASTICO.

PROGETTO DI ADEGUAMENTO SISMICO E DIAGNOSI SISMICA ED ENERGETICA DELL'EDIFICIO APPARTENENTE ALL'ISTITUTO COMPRENSIVO "GIOVANNI D'ANTONI" SCUOLA MEDIA "L'UFFARINI-MICCICHE" IN PIAZZA ITALIA, SCICLI

Ditta: Comune di Scicli
1° STRALCIO FUNZIONALE



Oggetto: INQUADRAMENTO URBANISTICO

Scala:

1:100

Data:

Gennaio 2018

TAV. n.

1

I Progettisti:

Arch. Gaetano Manganello Arch. Carmelo Tumino

I collaboratori: - Progetto architettonico: arch. Simona Tumino, arch. Federico La Terra
- Progetto strutturale: ing. Giorgio Ungaretti, ing. Gianluca Iacono
- Progetto impiantistico: ing. Giuseppe Frullo
- Indagini geologiche: geologo dell'Assessorato Pubblica Istruzione
- Indagini storiche: befontesi ing. Gaetano Fidello
- Render: Marco Gatti, Vincenzo Biondi
- Computo metrico: geom. Fernando Cutuli

ARCHITREND ARCHITECTURE

Gaetano Manganello Carmelo Tumino architetti

Internet: www.architrend.it E-mail: architrend@architrend.it
Via Pietro G. Tomasi, 23 RAGUSA Tel./Fax 0932 602061

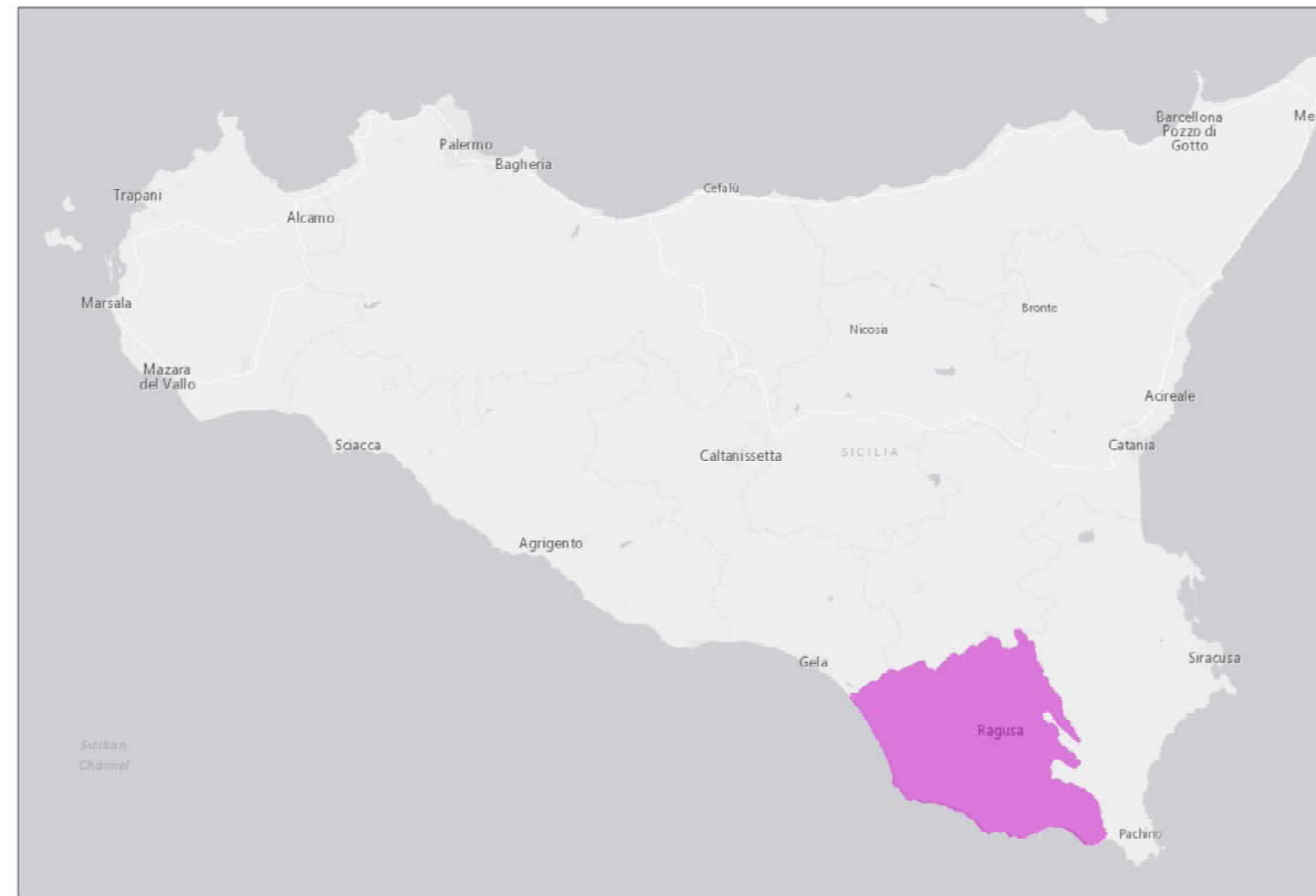

INQUADRAMENTO TERRITORIALE PROVINCIA DI RAGUSA

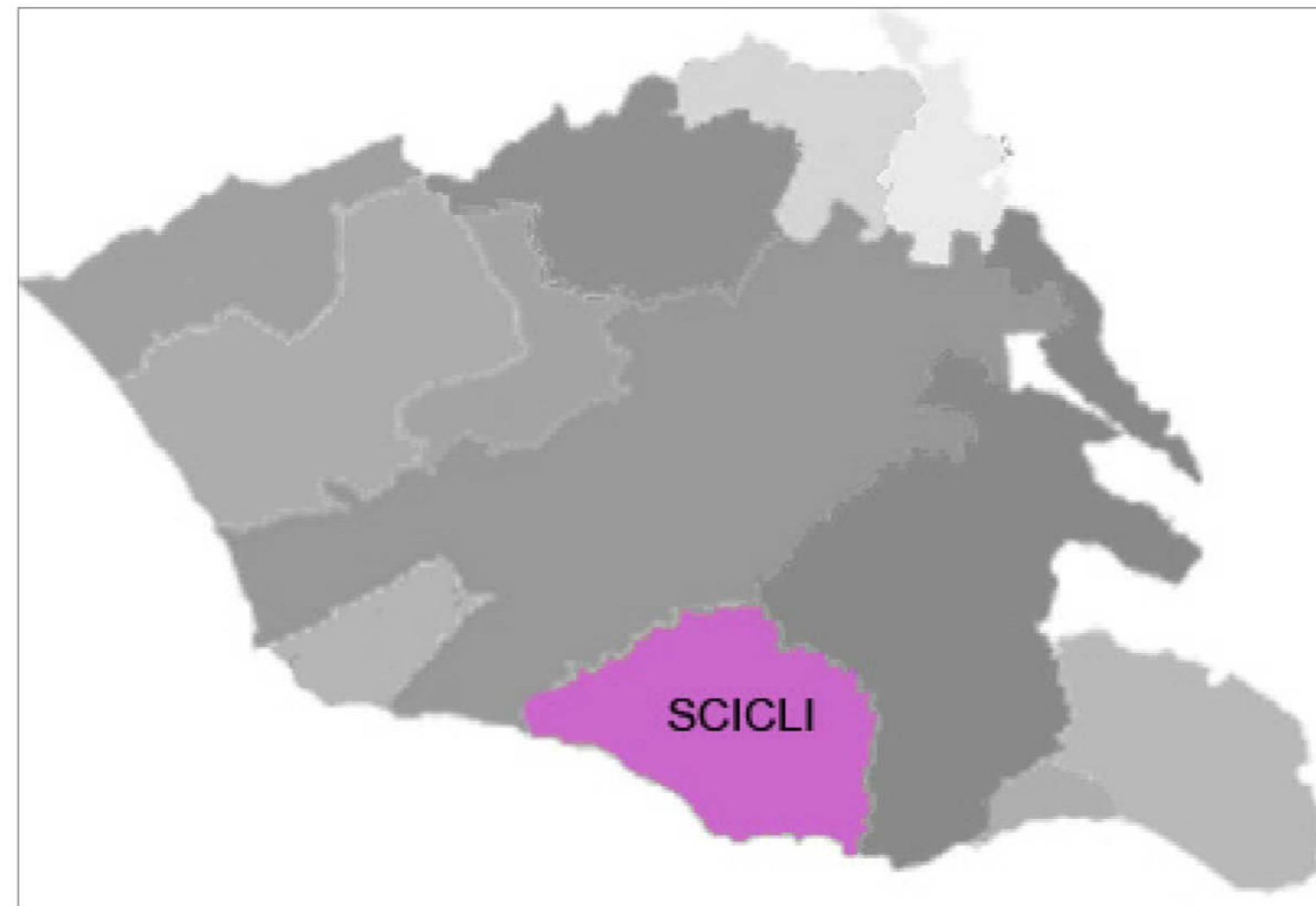

INQUADRAMENTO TERRITORIALE COMUNE DI SCICLI

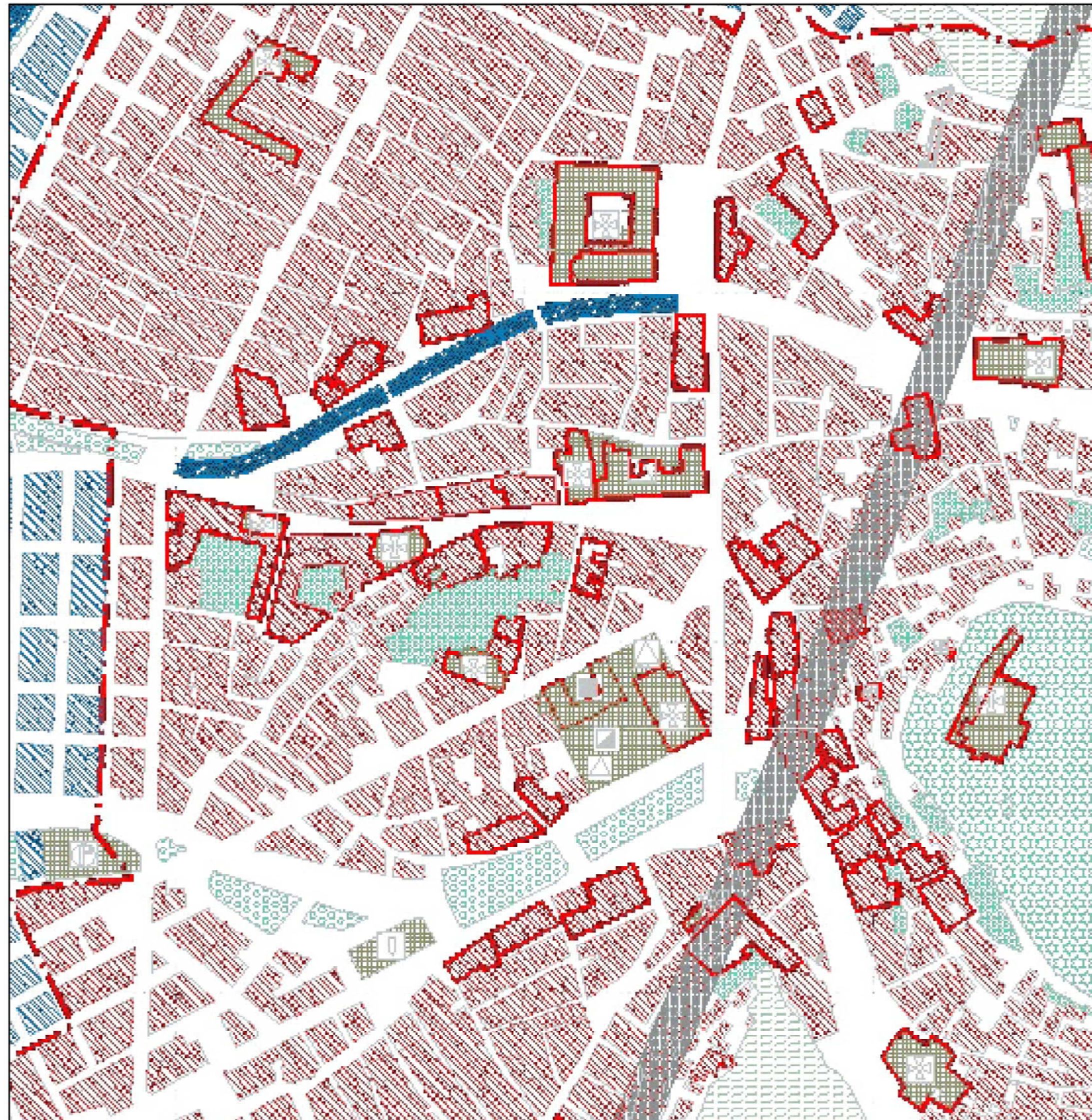

STRALCIO DI MAPPA DEL P.R.G. 1:2000

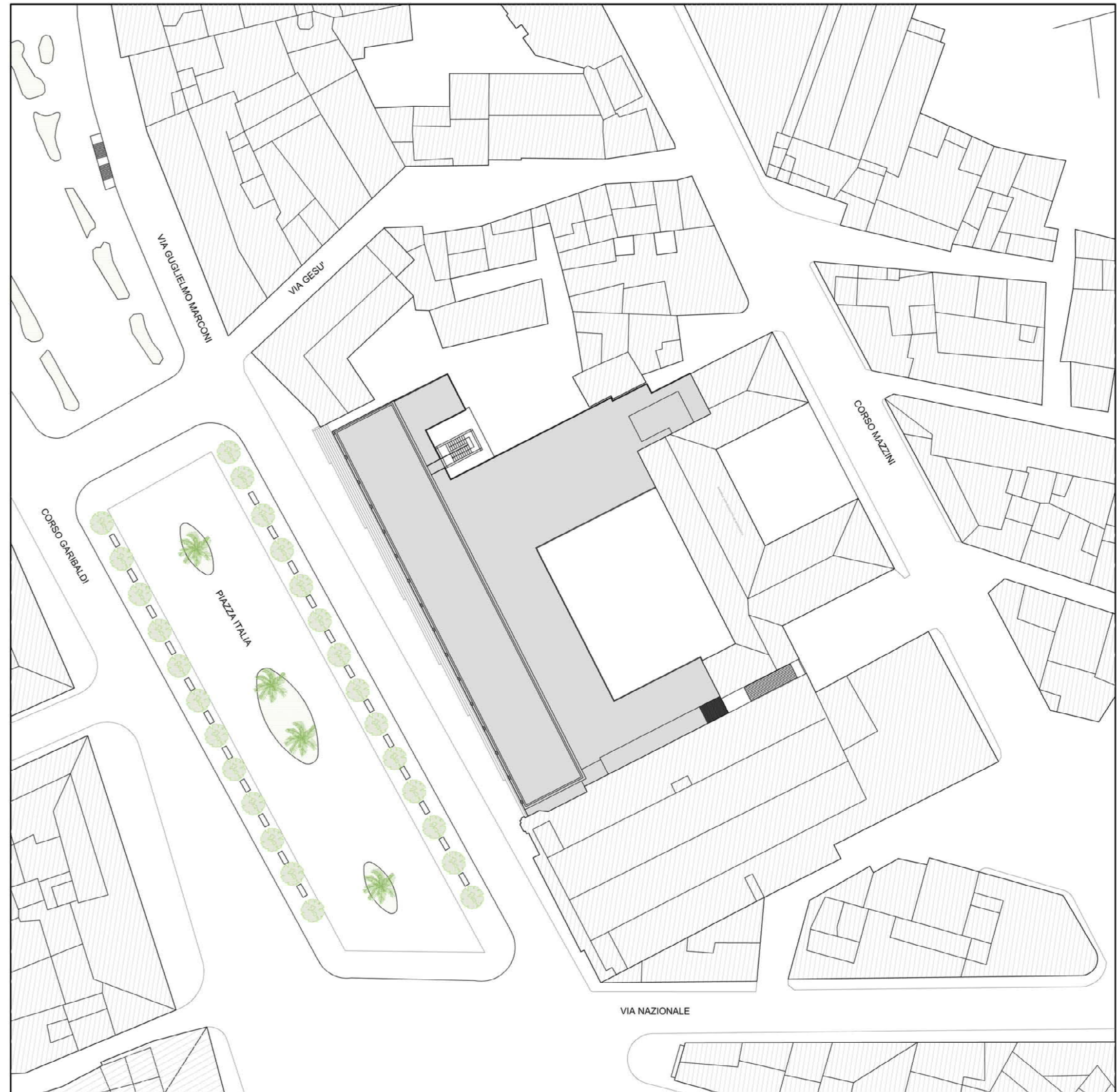

STATO DI FATTO PLANIMETRIA 1:500

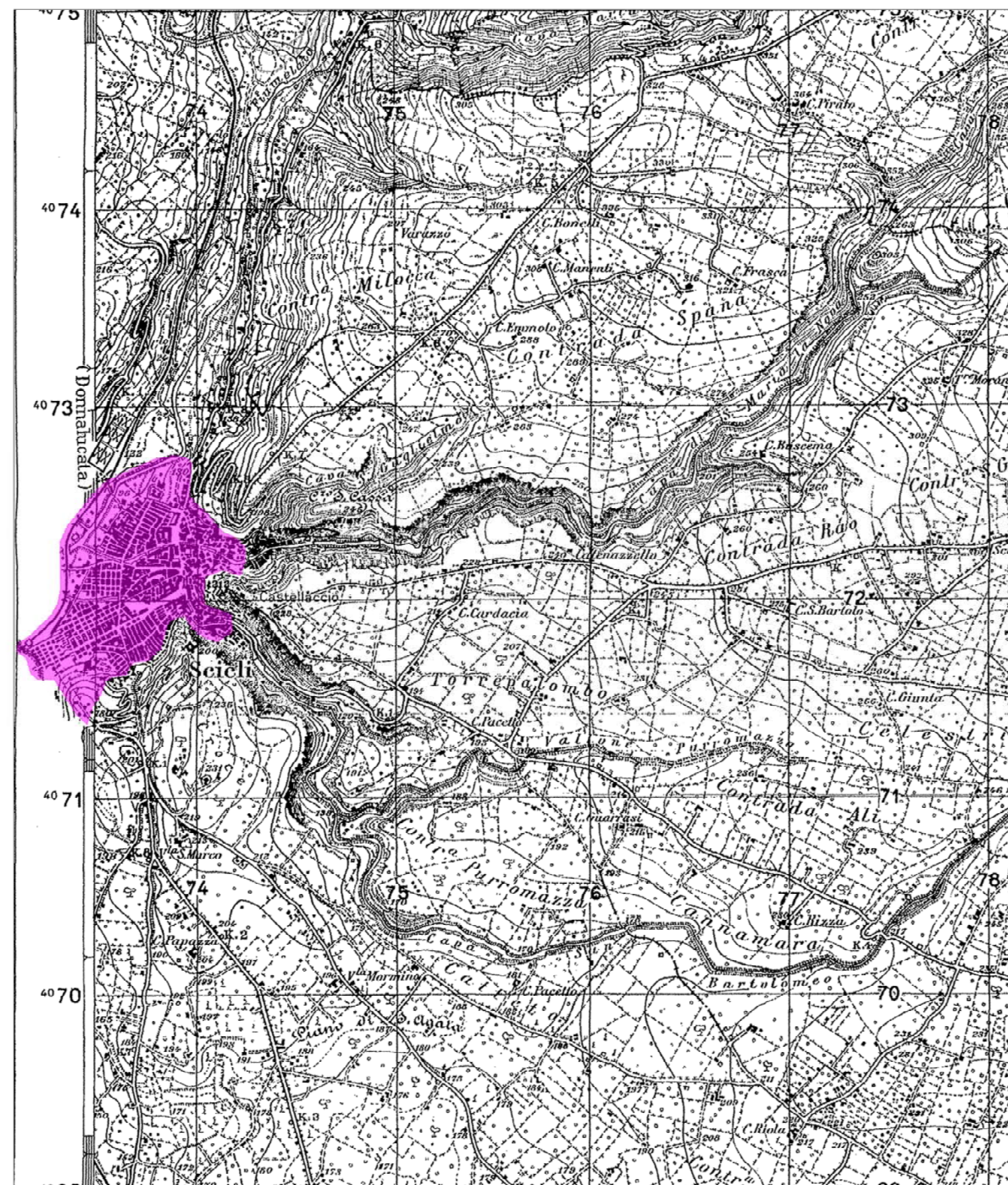

INQUADRAMENTO TERRITORIALE CENTRO STORICO SCICLI FOGLIO N°276 DELLA CARTA D'ITALIA 1:25000

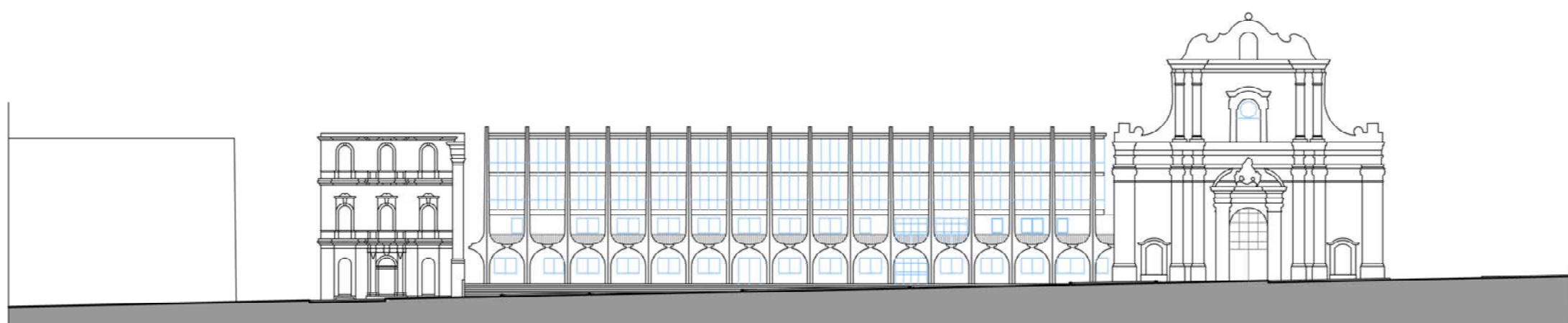

STATO DI FATTO SEZIONE AMBIENTALE 1:500

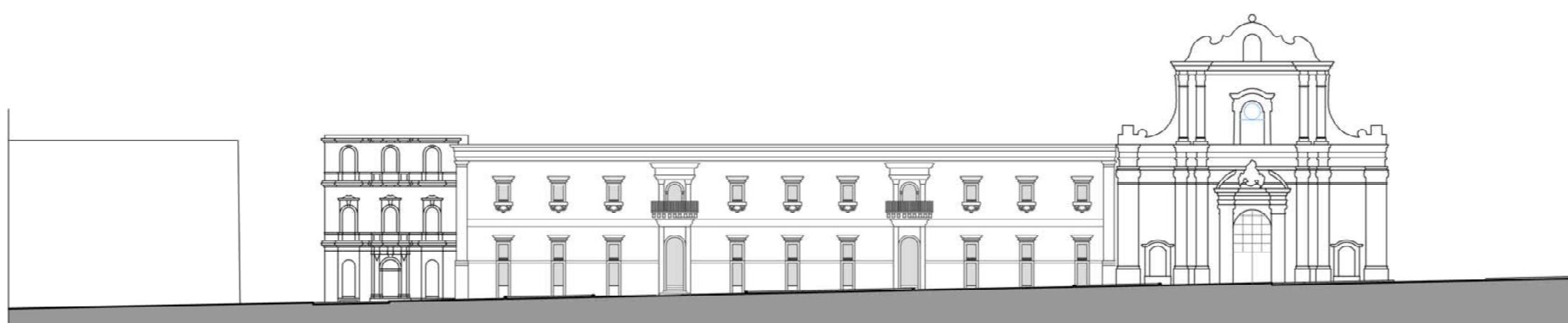

STATO DI PROGETTO SEZIONE AMBIENTALE 1:500

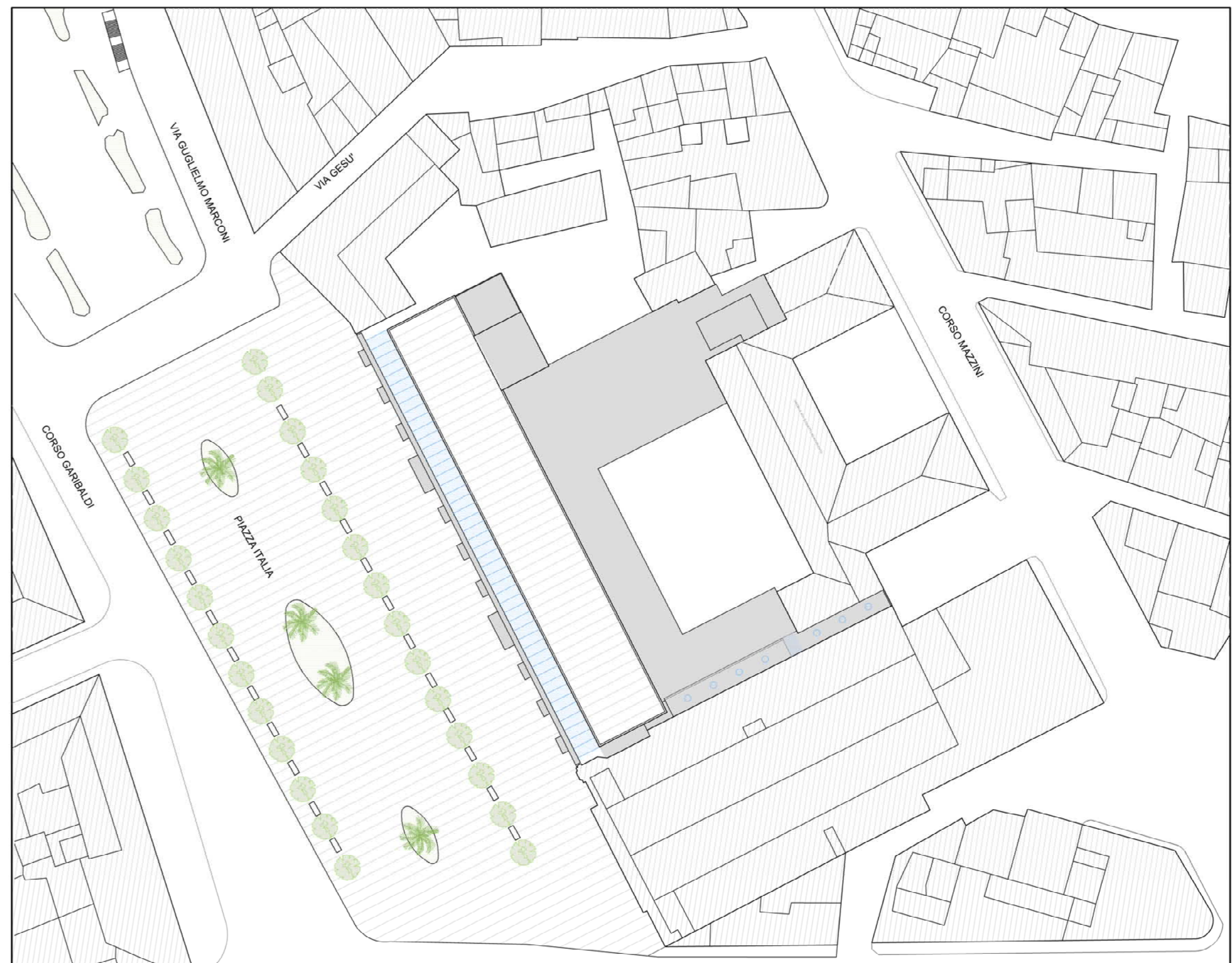

STATO DI PROGETTO PLANIMETRIA 1:500