



**Oggetto:** PON 2014/2020, FONDO EUROPEO DI SVILUPPO REGIONALE (FESR), ASSE II, OBIETTIVO SPECIFICO 10.2, AZIONE 10.2.1 - AVVISO PUBBLICO MUR PER LA PRESENTAZIONE DI PROPOSTE PROGETTUALI PER LA REALIZZAZIONE DI INTERVENTI DI WESSA IN SICUREZZA E RIQUALIFICAZIONE DEGLI EDIFICI PUBBLICI ADIBITI AD USO SCOLASTICO.

**Progetto di adeguamento sismico e diagnosi sismica ed energetica dell'edificio appartenente all'Istituto Comprensivo "Giovanni D'Antoni" Scuola Media "Lipparini"-Micciche in Piazza Italia, Scicli**

**Ditta:** Comune di Scicli  
**1° STRALCIO FUNZIONALE**



**Oggetto:** STATO DI PROGETTO  
PIANTA PIANO SECONDO, PIANA PIANO TERZO

**Scala:** 1:100  
**I Progettisti:** Arch. Gaetano Mangano Arch. Carmelo Tumino

**Data:** Gennaio 2018

**TAV. n.:** 9

**I collaboratori:**  
- Progetto architettonico: arch. Emma Tumino, arch. Federico La Terra  
- Progetto strutturale: ing. Giorgio Longoni, ing. Gianluca Basso  
- Progetto impiantistico: ing. Giuseppe Rullo  
- Indagini geologiche: geologo dott. Massimo Petralia  
- Indagini sismiche: ing. Gaetano Tullio  
- Render: Marco Gatti, Vincenzo Burti  
- Computo metrico: geom. Fernando Cuià

ARCHITREND ARCHITECTURE Gaetano Mangano Carmelo Tumino architetti  
Via Roma, 10 - 93025 Scicli (CL) - Tel. 0932/555555 - Email: info@architrend.it

LEGENDA PIANO SECONDO		
37	SERVIZI	mq 25,2
38	AULA	mq 46,3
39	AULA	mq 58,9
40	AULA	mq 48,75
41	AULA	mq 44,41
42	AULA	mq 60,17
43	LOCALE TECNICO	mq 12,25
44	CORRIDOIO	mq 117,24
45	VANO SCALA	mq 13,41
46	SCALA SICUREZZA	mq 37,65
TOTALE		mq 464,28

LEGENDA PIANO TERZO		
47	SERVIZI	mq 25,2
48	AULA	mq 46,3
49	AULA	mq 58,9
50	AULA	mq 48,75
51	AULA POLIFUNZIONALE	mq 115,31
52	SERVIZI	mq 10,7
53	CORRIDOIO	mq 117,41
54	VANO SCALA	mq 13,41
55	SCALA SICUREZZA	mq 37,65
TOTALE		mq 473,83

PIANTA PIANO SECONDO 1:100

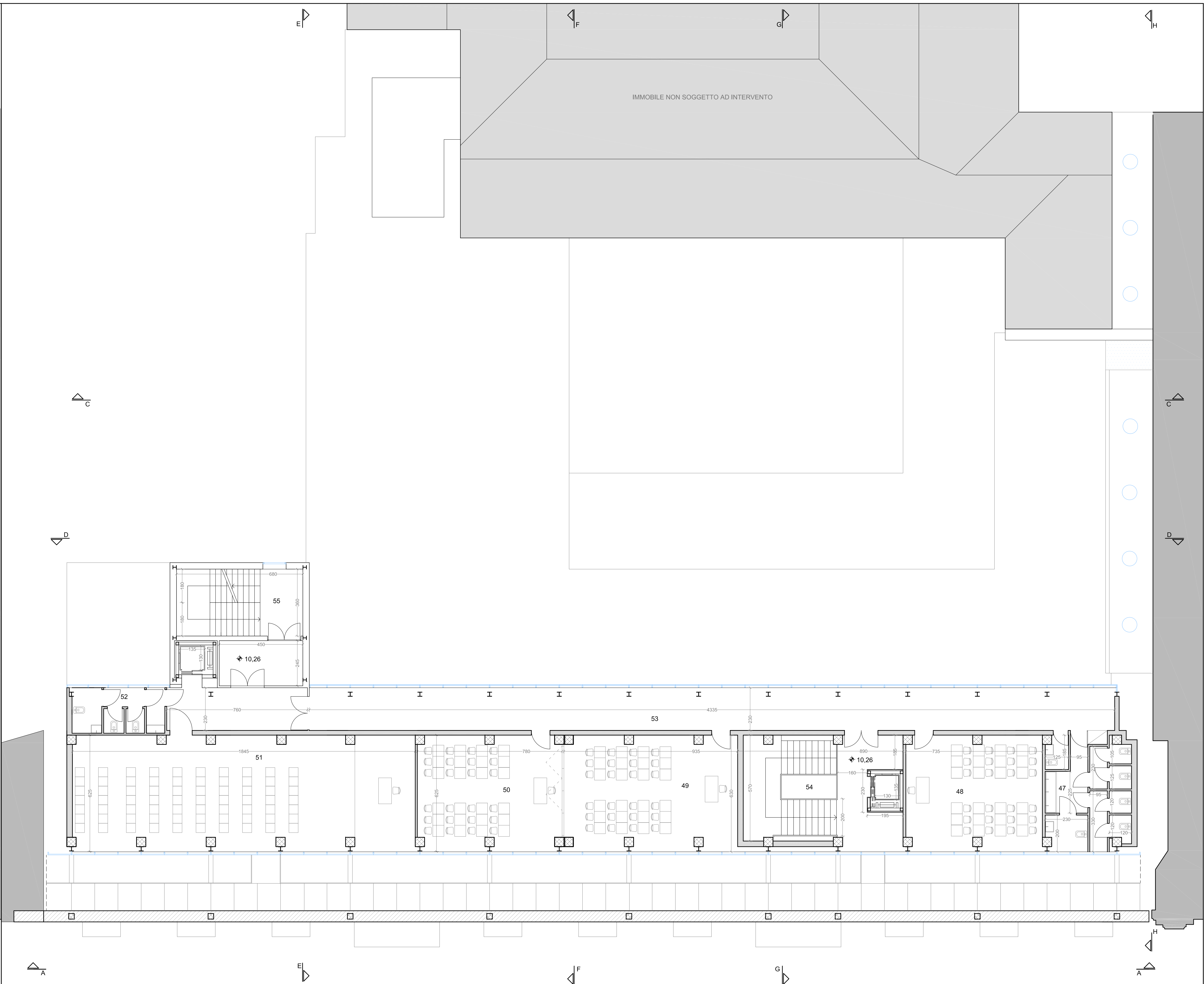
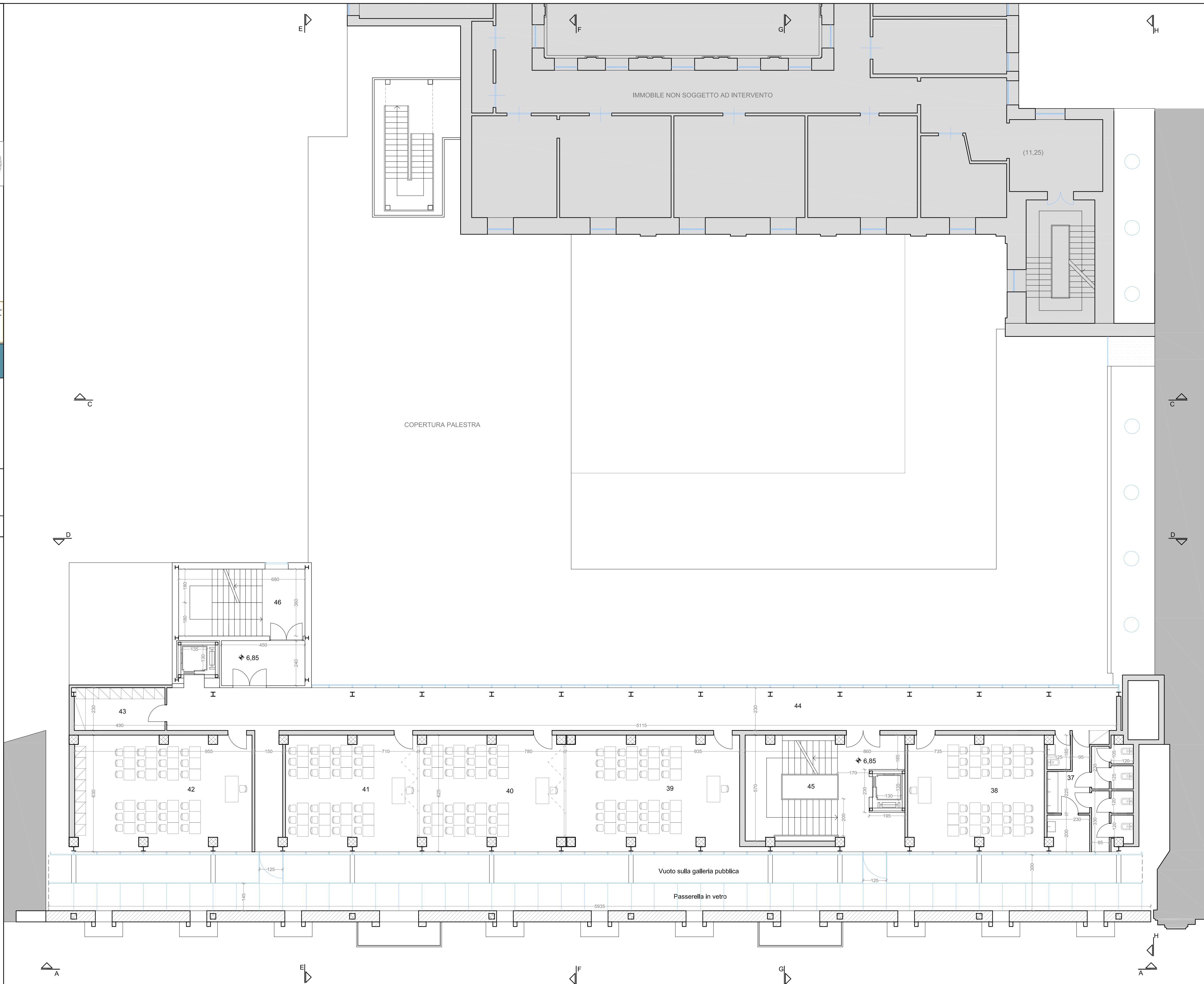

PIANTA PIANO TERZO 1:100