

COMUNE DI SCICLI

LIBERO CONSORZIO COMUNALE DI RAGUSA  
SETTORE LAVORI PUBBLICI E RIQUALIFICAZIONE E DELLE INFRASTRUTTURE



**Oggetto:** PON 2014/2020, FONDO EUROPEO DI SVILUPPO REGIONALE (FESR), ASSE II, OBIETTIVO SPECIFICO 10.7, AZIONE 10.7.1 - AVVISO PUBBLICO MUR PER LA PRESENTAZIONE DI PROPOSTE PROGETTUALI PER LA REALIZZAZIONE DI INTERVENTI DI MESSA IN SICUREZZA E RIQUALIFICAZIONE DEGLI EDIFICI PUBBLICI ADIBITI AD USO SCOLASTICO.

**PROGETTO DI ADEGUAMENTO SISMICO E DIAGNOSI SISMICA ED ENERGETICA DELL'EDIFICIO APPARTENENTE ALL'ISTITUTO COMPRENSIVO "GIOVANNI D'ANTONI" SCUOLA MEDIA "LIPPARINI" MICCICHE' IN PIAZZA ITALIA, SCICLI.**

**Ditta:** Comune di Scicli  
**1° STRALCIO FUNZIONALE**



**Oggetto: STATO DI FATTO  
SEZIONI SU CORTE INTERNA**

Scala:	1:100	I Progettisti:
Data:	Gennaio 2018	Arch. Gaetano Manganello Arch. Carmelo Tumino
TAV. n.	7	

I collaboratori: - Progetto architettonico: arch. Simona Tumino, arch. Federico La Terra  
- Progetto strutturale: ing. Giorgio Unguanti, ing. Gianluca Iacono  
- Progetto impiantistico: ing. Giuseppe Fialla  
- Indagini geologiche: geologo dott. Massimo Petralia  
- Indagini sismiche: betonisti ing. Gaetano Fidello  
- Render: Marco Carli, Vincenzo Bruni  
- Computo metrico: geom. Fernando Cutuli



ARCHITREND ARCHITECTURE

Gaetano Manganello Carmelo Tumino architetti Internet: [www.architrend.it](http://www.architrend.it) E-mail: [studio@architrend.it](mailto:studio@architrend.it)  
Via Padre G. Tumino, 23 RAGUSA Tel./Fax: 0932 602691



STATO DI FATTO  
SEZIONE G-G 1:100

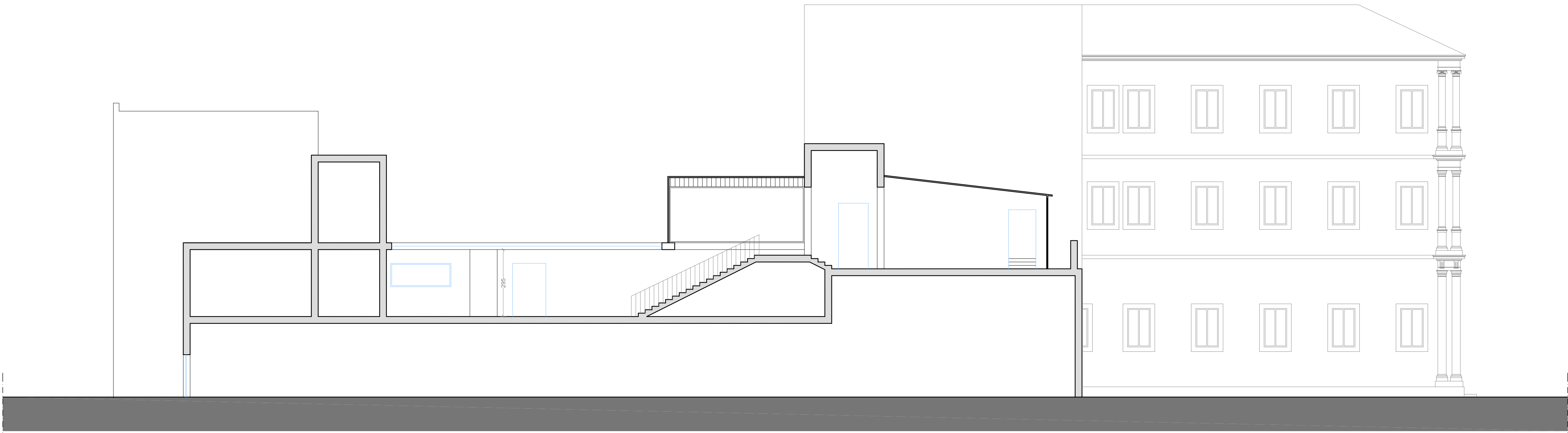

STATO DI FATTO  
SEZIONE H-H 1:100