

COMUNE DI SCICLI

LIBERO CONSORZIO COMUNALE DI RAGUSA

SETTORE LAVORI PUBBLICI E RIQUALIFICAZIONE E VALORIZZAZIONE DEL PATRIMONIO E DELLE INFRASTRUTTURE





Oggetto:

PON 2014/2020, FONDO EUROPEO DI SVILUPPO REGIONALE (FESR), ASSE II, OBIETTIVO SPECIFICO 10.7, AZIONE 10.7.1 - AVVISO PUBBLICO MIUR PER LA PRESENTAZIONE DI PROPOSTE PROGETTUALI PER LA REALIZZAZIONE DI INTERVENTI DI MASSA IN SICUREZZA E RIQUALIFICAZIONE DEGLI EDIFICI PUBBLICI ADIBITI AD USO SCOLASTICO.

Oggetto:

PROGETTO DI ADEGUAMENTO SISMICO E DIAGNOSI SISMICA ED ENERGETICA DELL'EDIFICIO APPARTENENTE ALL'ISTITUTO COMPrensivo "GIOVANNI D'ANTONI" SCUOLA MEDIA "LIPPARINI-MICCICHE" IN PIAZZA ITALIA, SCICLI.

Ditta:

Comune di Scicli

1° STRALCIO FUNZIONALE



FONDI STRUTTURALI EUROPEI

2014-2020

MIUR

PER LA SCUOLA - COMPETENZE E AMBIENTI PER L'APPRENDIMENTO-FESR

Oggetto:

PROSPETTI - SEZIONI SU CORTE INTERNA

Scala:

1:100

Data:

Gennaio 2018

TAV. n.

12

I collaboratori:

- Progetto architettonico: arch. Simona Tumino, arch. Federico La Terra
- Progetto strutturale: ing. Giorgio Linguanti, ing. Gianluca Iacono
- Progetto impiantistico: ing. Giuseppe Frullo
- Indagini geologiche: geologo dott. Massimo Petralia
- Indagini sismiche: beforrest ing. Gaetano Fidele
- Render: Marco Carli, Vincenzo Bursi
- Computo metrico: geom. Fernando Cufù

ARCHITREND ARCHITECTURE

Gaetano Manganello Carmelo Tumino architetti

Internet: www.architrend.it

Email: studio@architrend.it

Via Padre G. Tumino, 23 RAGUSA

Tel./Fax 0932 852961



SEZIONE C-C 1:100

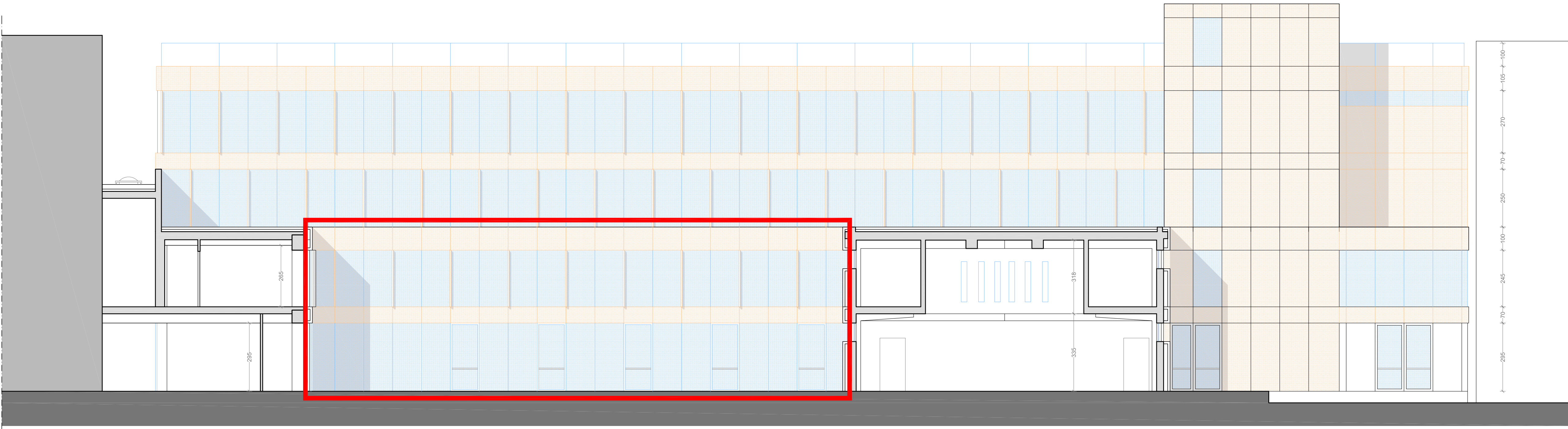

SEZIONE D-D 1:100



1° STRALCIO FUNZIONALE