

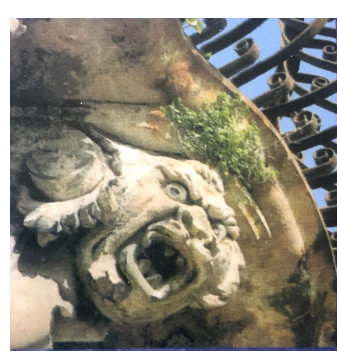

Comune di SCICLI
Libero Consorzio Comunale di Ragusa



PUG



PIANO URBANISTICO GENERALE

artt. 25 e 26 L.R. 19/2020

Responsabile procedimento | Ing. Andrea Pisani
Progettazione | prof. Ing. Giuseppe Trombino
Studio geologico | geol. Rosario Zaccaria
Studio agricolo forestale | agr. Piero Virderi
Studio di compatibilità idraulica | Ing. Renato Savarese
Studio demografico e socio economico | DASTU Polimi
(prof. arch. Chiara Nifosi responsabile scientifico)
Studio archeologico | Soprintendenza di Ragusa
Valutazione Ambientale Strategica | dott. Dario Modica

DOCUMENTO PRELIMINARE DI PIANO

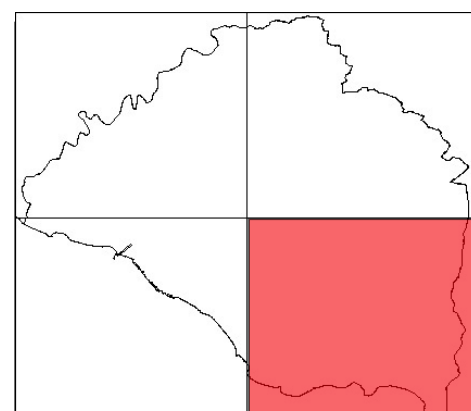

QUADRO CONOSCITIVO

A.4.4 - Territorio comunale. Vincoli paesaggistici

Scala 1:10.000

Legenda

Piano Paesaggistico Ragusa

- Aree con livello di tutela 3
- Aree con livello di tutela 2
- Aree con livello di tutela 1
- Aree soggette a recupero

Aree Rete Natura 2000

- SIC ITA080011 - Conca del Salto
- ZSC ITA080008 - Contrada Religione
- ZSC ITA080001 - Foce del Fiume Irmínio
- ZSC ITA080010 - Fondali Foce del Fiume Irmínio

Riserve Naturali

- Macchia Foresta del Fiume Irmínio

Rete Ecologica Siciliana (R.E.S.)

- Corridoi_lineari
- Corridoi_diffusi
- Nodi
- BufferZones
- SteppingStones

- Confine comunale

