Firmato digitalmente da:
VIRDERI PIERO
Firmato il 10/12/2024 13:16
Seriale Certificato: 1726238
Valido dal 08/09/2022 al 08/09/2025
InfoCamere Qualified Electronic Signature CA

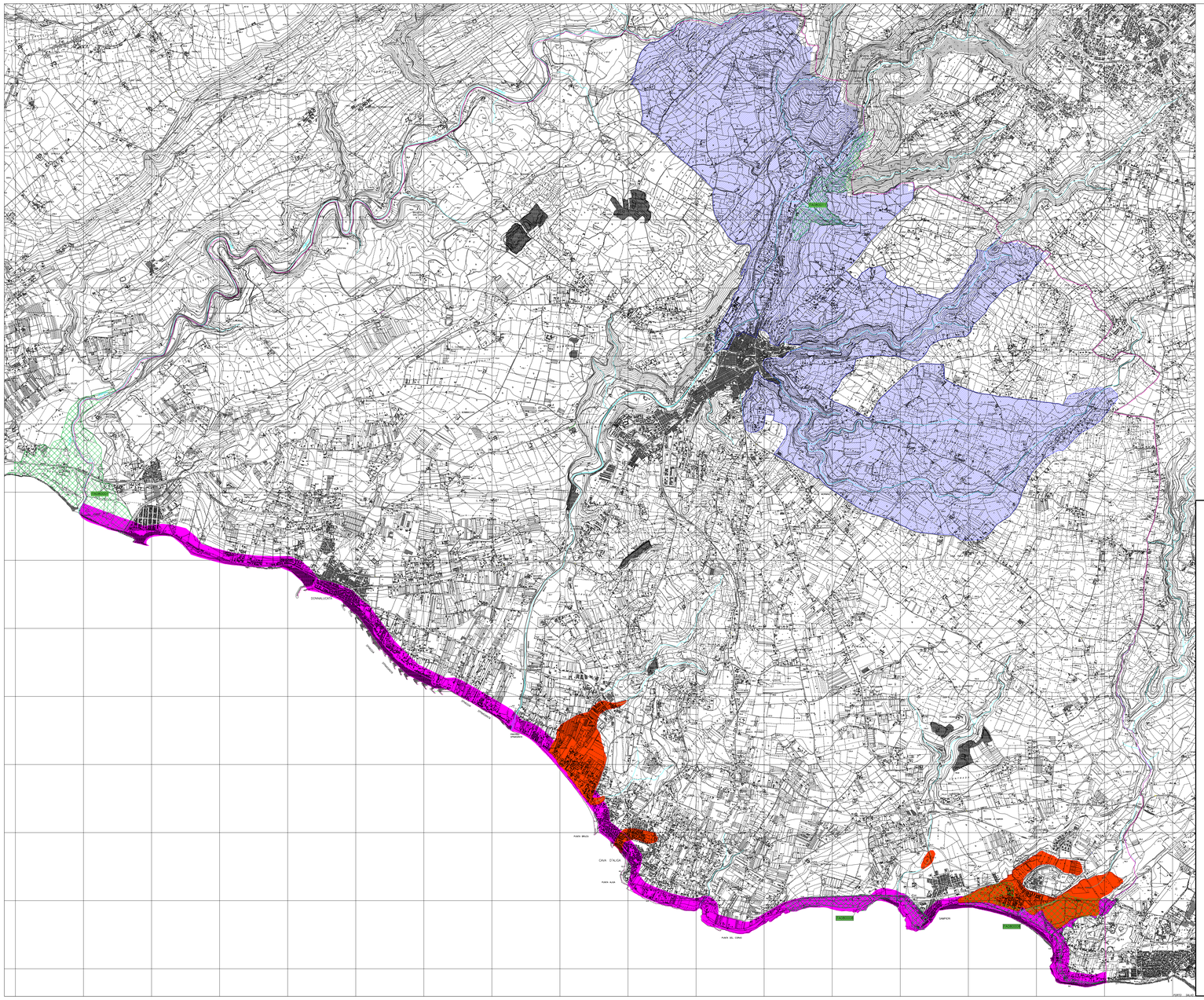

LEGENDA

Limiti Amministrativi

Reticolo idrografico

Rete Natura 2000

Zone SIC

ITA080001 Denominazione: Foce del Fiume Irminio – Superficie (ha): 189

ITA080008 Denominazione: Contrada Religione – Superficie (ha): 194

ITA080011 Denominazione: Conca del Salto – Superficie (ha): 291

Vincoli di inedificabilità art. 15 L.R. n. 78/1976

Fascia di 150 mt. dalla battigia del mare

Salvaguardia dell'assetto idrogeologico

Vincolo idrogeologico

Pericolosità idraulica per fenomeni di esondazione

Sito d'attenzione

1 084–E07 Contrade Sampieri e Fossa–Samuele

2 084–E08 Pantano Arizzi e contrada Bruca

3 084–E09 Cava D'Aliga

4 084–E10 Sampieri

Officina di Progettazione e Servizi di VIRDERI PIERO
V.SERVICE PROGETTI E SERVIZI
via Trinacria n° 75 - 97018 SCICLI (RG) / tel./fax. 0932-832714 / cell. 333-4609849 / P.IVA 01411650885 / CF VRDPRI77S19I535E
www.studiovirderi.it - email: info@studiovirderi.it - pvirderi@yahoo.it

REGIONE SICILIANA

LIBERO CONSORZIO COMUNALE DI RAGUSA
già Provincia Regionale di Ragusa

COMUNE DI SCICLI

STUDIO AGRICOLO FORESTALE

Legge Regionale n. 15 del 30 aprile 1991
art. 3 comma 11

Affidamento incarico a supporto della revisione del P.R.G. del Comune di Scicli (RG)
Determinazione n. 69 del 28-12-2018; Registro Generale n. 1433 del 31-12-2018

SCALA:	ELABORATO:	TAVOLA:
1:25.000	CARTA DEI VINCOLI IDROGEOLOGICI, ZONE SIC E DEI SITI DI ATTENZIONE DELLA PERICOLOSITA' IDRAULICA PER FENOMENI DI ESONDAZIONE	N

IL PROGETTISTA INCARICATO: data: 10-09-2019 IL COLLABORATORE:

(Dott. Agronomo Piero Virderi)

(Dott. in Sc. e Tecn. Agr. Trop. e Subtrop. Matteo Scata)