Firmato digitalmente da:
VIRDERI PIERO
Firmato il 10/12/2024 13:08
Seriale Certificato: 1726238
Valido dal 08/09/2022 al 08/09/2025
InfoCamere Qualified Electronic Signature CA

LEGENDA

- Confine Amministrativo
- Strade Provinciali
- Strade Regionali ex trazzere o di bonifica
- Strade Comunali e Interpoderali Consortili (asfaltate)
- Strade Principali asfaltate
- Strade Secondarie a fondo naturale

Strade Provinciali

- Scicli – Santa Croce Camerina
- Belrimma – Piano Ceci
- Scicli – Donnalucata
- Scicli – Sampieri
- Scicli – Ispica
- Cataino – Scicli
- Pozzallo – Sampieri
- Modica – Scicli
- San Marco – Cava D'Aliga
- Fumarie – Filippa
- Marina di Ragusa – Donnalucata
- Donnalucata – Cava D'Aliga
- Cava D'Aliga – Sampieri
- Pozzallo – Sampieri
- Scicli – San Giovanni al Pirato
- Genovese – Arizza
- Marina di Ragusa – Donnalucata
- Cimitero Modica – Manjalgesso
- Scicli – Spinazza – Giardinelli
- Lincina – Spinazza – Donnalucata
- Calamajneri – Gerrantoli – Piani
- Circonvallazione Donnalucata

Strade Regionali ex trazzere o di Bonifica

- Spinazzella – Ferronte
- Arizza – Forbica – Palmentella
- Bruca – Mare
- Arizza – Mare
- Spinasanta – Mare
- Pezzo Filippa – Mare
- Gesuiti – Mare
- Bivio Spinazza – Dammusi – Timperosse
- Spinazza –Piano Grande
- Jungi – Arizza
- Scicli – Case San Francischiello
- Trippatore

Palmenti e Oleifici, Mangimifici

- Oleificio F.lli Aprile
- Oleificio del Mediterraneo
- Oleificio Fidone
- Frantoio Alibrio
- Palmento Pallavicino
- Pezzo Filippa – Mare
- Mangimificio Alibrio

Vivai, Ortive e Floricole

- Vivaio Tappeto Verde
- Vivai Salaria
- A.P.S. Srl
- Carlia Plant
- Vivai Cintoli
- Gli Aromi
- Alibrio Giuseppe Giovanni
- Torre Rossada Garden
- Vivai Blu Plant
- Italplant
- Azienda floricola Vilardo
- A.S. Vivai
- FloriGuarino
- Pilina Rosario
- Az. Floravivaistica Essenza
- Vivai dell'Alto

Floristi

- Mercato del Fiore di Guarino Ignazio
- Donzella Bartolomeo
- New FLOwers Srl
- Ingrosso Fiori F.lli Aprile Giovanni e Bartolo
- Officina Didattica
- Mercato Orticolo c.da Spinello
- Mercato ortofrutticolo Scicli
- Struttura destinata al Mercato del Fiore – ESA

Cooperative, Società e Associazioni Agricole

- Apofruit Italia Soc. Coop. Agricola
- Donnalucata Soc. Cooperativa
- Soc. Agr. Cooperativa Costa dei Sapori
- Associazione Sempi. Agr. San Giuseppe
- Cooperativa Agr. Arrabito
- Società Coop. Progresso
- Soc. Agr. Piano Conti
- L'Orto Magico di Nigito Giovanni
- Soc. Agr. Ortoborocco Srl
- Associazione Agr. Costa di Carro

Imprese a servizio della produzione agricola

- Plasticontentor
- Aretusa Pack Srl
- Agribio Srl
- Agrofertili Srl
- Alibrio Francesco
- Mepa Snc
- Sunlime Srl
- Mondoverde Srl
- Geofert Srl
- Scicli Pack
- Agrimarket Ibleo (Tecno Vivai)
- Agro Innovation di Blandino Carmelo e c.
- Autotrasporti Aprile e Figlio
- San Cristoforo Trasporti e Logistica
- Autotrasporti Da.Mo Snc di Ventura Maurizio
- Irritec
- Ditto Monenti

Strutture Varie

- Segheria Nigro Emilio e Angelo
- Segheria Fiorilla Bartolomeo e C. Snc
- Macello
- Magazzino commercio carrube

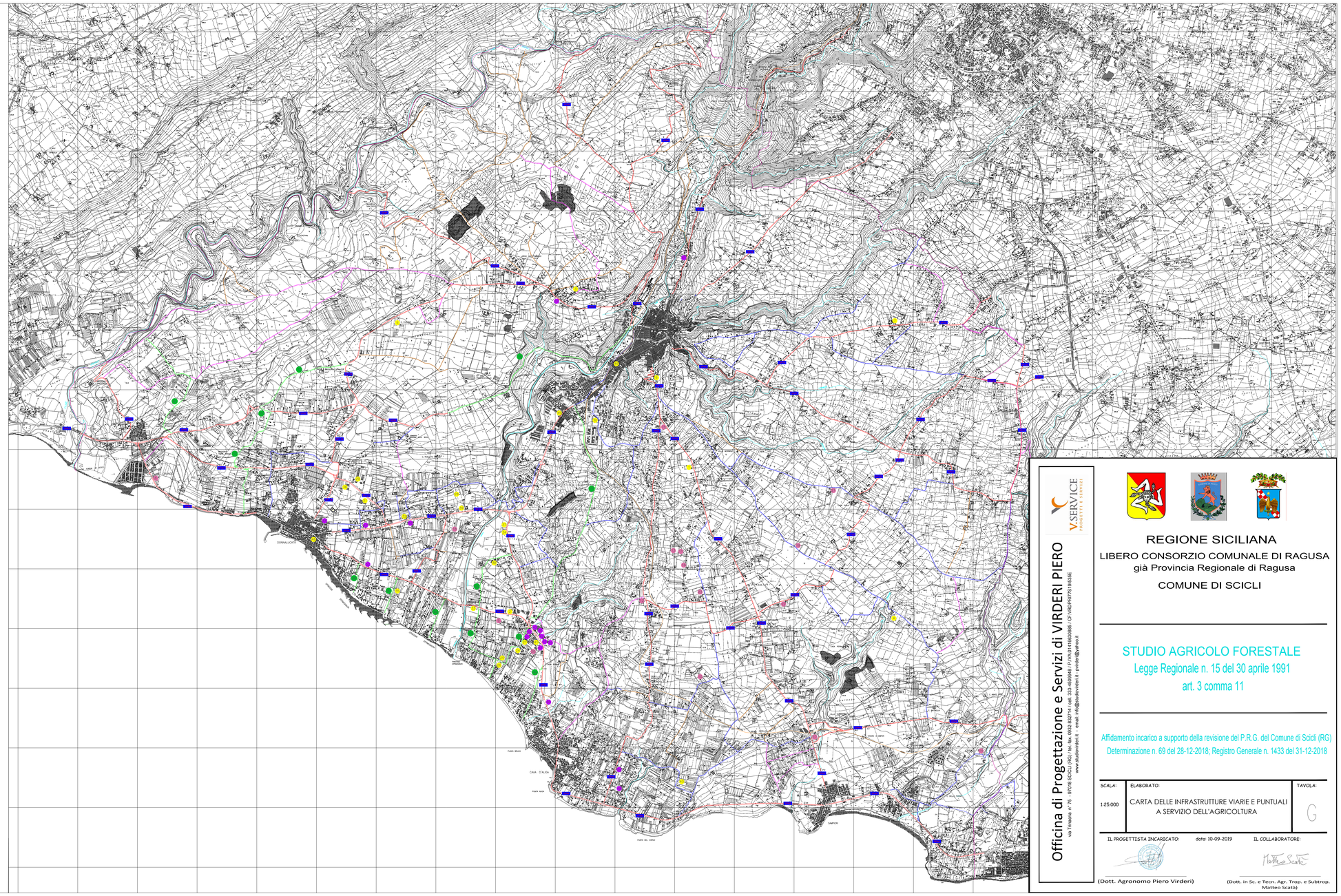

Officina di Progettazione e Servizi di VIRDERI PIERO
via Timavo n°19 - 97018 SCICLI (RG) tel./fax. 0932-932714 cell. 333-4609446 / P.IVA 01411650885 / CF VRDPRI77S19I535E
www.studioverderi.it - email: info@studioverderi.it - pverderi@libero.it
V-SERVICE PROGETTI & SERVIZI

REGIONE SICILIANA

LIBERO CONSORZIO COMUNALE DI RAGUSA
già Provincia Regionale di Ragusa

COMUNE DI SCICLI

STUDIO AGRICOLO FORESTALE

Legge Regionale n. 15 del 30 aprile 1991
art. 3 comma 11

Affidamento incarico a supporto della revisione del P.R.G. del Comune di Scicli (RG)
Determinazione n. 69 del 28-12-2018; Registro Generale n. 1433 del 31-12-2018

SCALA:	ELABORATO:	TAVOLA:
1:25.000	CARTA DELLE INFRASTRUTTURE VIARIE E PUNTUALI A SERVIZIO DELL'AGRICOLTURA	G

IL PROGETTISTA INCARICATO: (Dott. Agronomo Piero Virderi)

data: 10-09-2019

IL COLLABORATORE: (Dott. in Sc. e Tecn. Agr. Trop. e Subtrop. Matteo Scatà)