



REGIONE SICILIANA
LIBERO CONSORZIO COMUNALE DI RAGUSA
già Provincia Regionale di Ragusa
COMUNE DI SCICLI

STUDIO AGRICOLA FORESTALE

Legge Regionale n. 15 del 30 aprile 1991
art. 3 comma 11

Affidamento incarico a supporto della revisione del P.R.G. del Comune di Scicli (RG)

Determinazione n. 69 del 28-12-2018; Registro Generale n. 1433 del 31-12-2018

INDICATA
Perimetrazione della superficie serricola del
Comune di Scicli

VI

IL PROGETTISTA INCARICATO: data 10-09-2011

0-09-2014

IL COLLABORATORE:

(Dott. Agronomo Piero Virderi)

(Dott. In Scienze e Tecn. Agrarie
Trop. e Subtrop. Matteo Scatà)

a. e Subtrop. Matteo Scatà)

LEGENDA

— Confini settore di studio

 Serre in profilato metallico

 Serre in legno-cemento

Vivai orticali e floricoli:

☐ Serre orto-floricole



FOTO 1



FOTO 2



FOTO 3



FOTO 4



FOTO 5

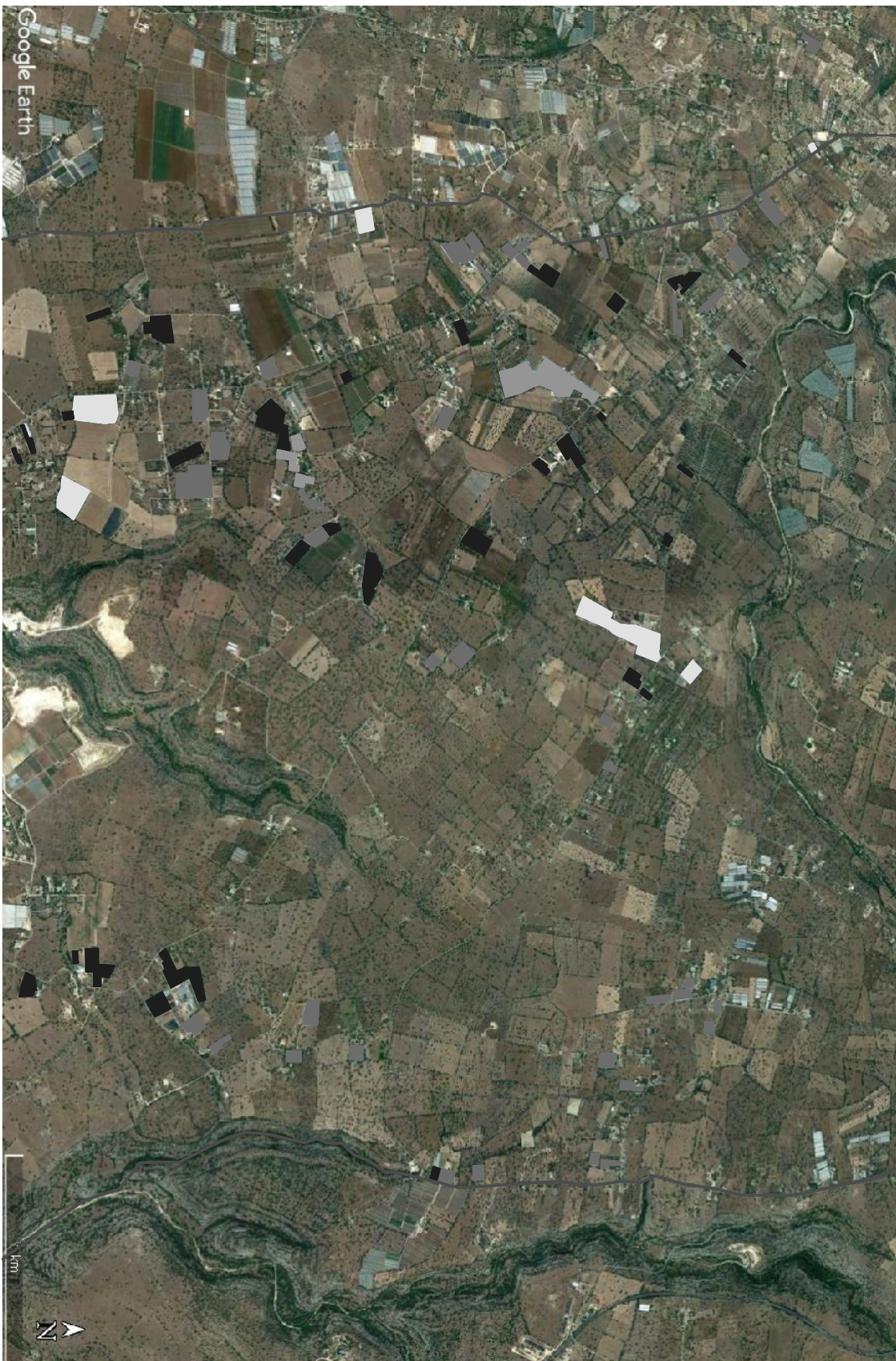

FOTO 6